

Der Architekt Friedrich Lahrs (1880-1964)

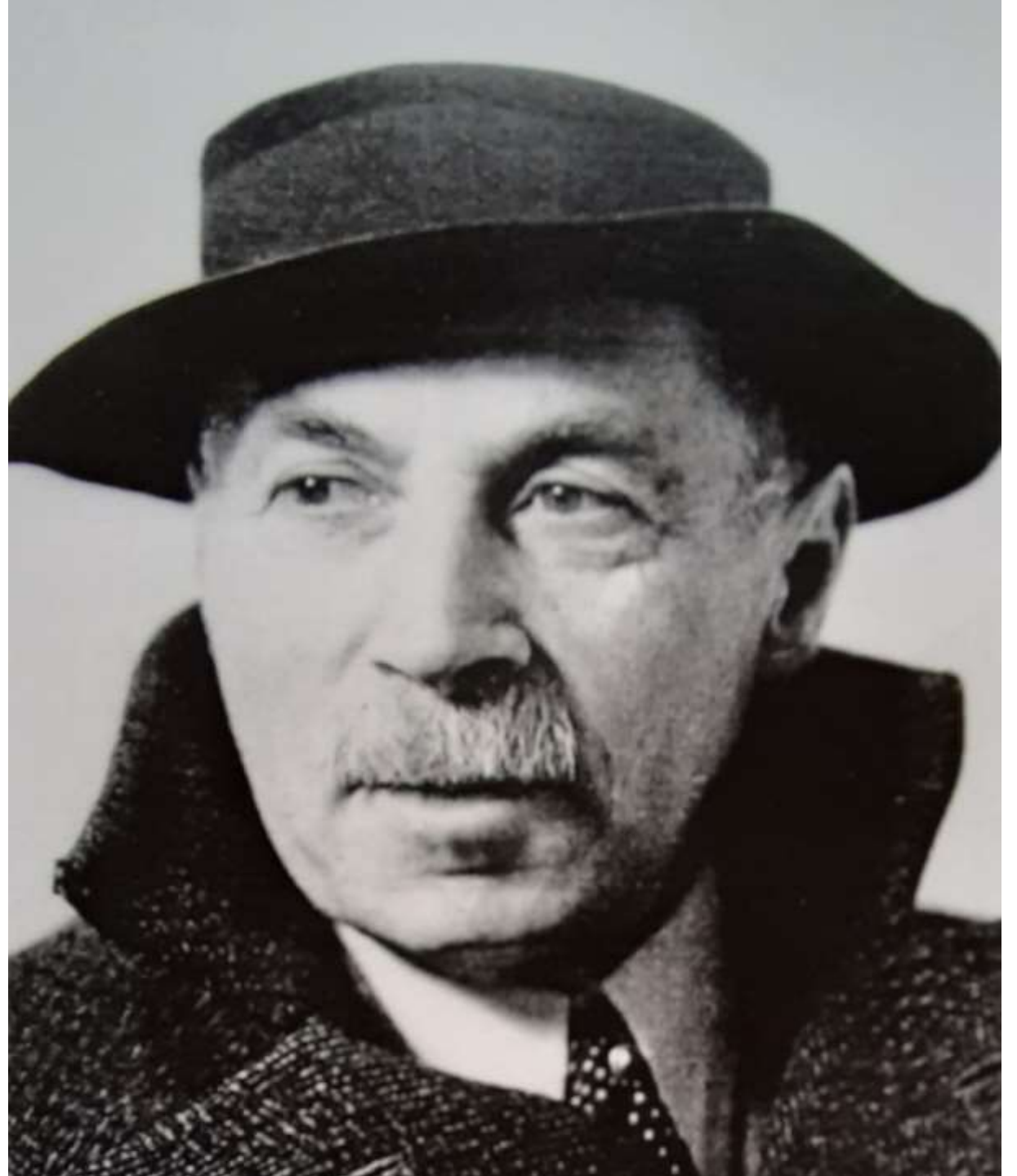

Entwurf und Bauausführung der Kunstakademie in Königsberg-Ratshof (1909-1919)



Kunstakademie in Königsberg-Ratshof (1909-1919)





Der Tafeltext lautet:

„Das Gebäude der Königsberger
Kunstakademie, errichtet 1909-1919
nach dem Entwurf des Architekten
Friedrich Lahrs. Staatlich geschütztes
Architekturdenkmal“

Die Tafel wurde anlässlich
des 150. Jahrestages der Gründung
der Kunstakademie 1995 angebracht.







Königsberg, Ostpr. - Kunstakademie





ОБЛАСТНОЙ ЦЕНТРА КУЛЬТУРЫ МОЛОДЕЖИ

4-80-27 ПРОВОДИТ НАБОРЫ В КОЛЛЕКТИВЫ 64-6

ЦЕНТРА КУЛЬТУРЫ МОЛОДЕЖИ
ПРОВОДИТ НАБОР
ШКОЛУ
БАЛЕТНИЦ
12+
СОВРЕМЕННЫЙ ТАНЕЦ
4-80-27

ПАРКОВИНА

ОБЛАСТНОЙ ЦЕНТРА
ПРОВОДИТ
НАБОРЫ
В ТВОРЧЕСКИЕ
ОРГАНИЗАЦИОННЫЕ
- НАРОДНЫЕ
- АНСАМБЛИ
ОБРАЗЦОВЫЙ
- ШКОЛА ЭСТРАДЫ
- ОБРАЗЦОВЫЙ
КЛАССИЧЕСКИЙ
- ТЕАТР
- ГРУППЫ
"ГОЛОСА БАЛТИКИ"
- ВОКАЛЬНЫЕ
- МУЗЫКАЛЬНЫЕ
АККОРДЫ

Foto: Gebietsregierung Kaliningrad

Villa Winter
in Amalienau
(1910-1912)



Kunsthalle am Wrangelturm (1912/1913)



Kunsthalle am Wrangelturm (1912/1913)



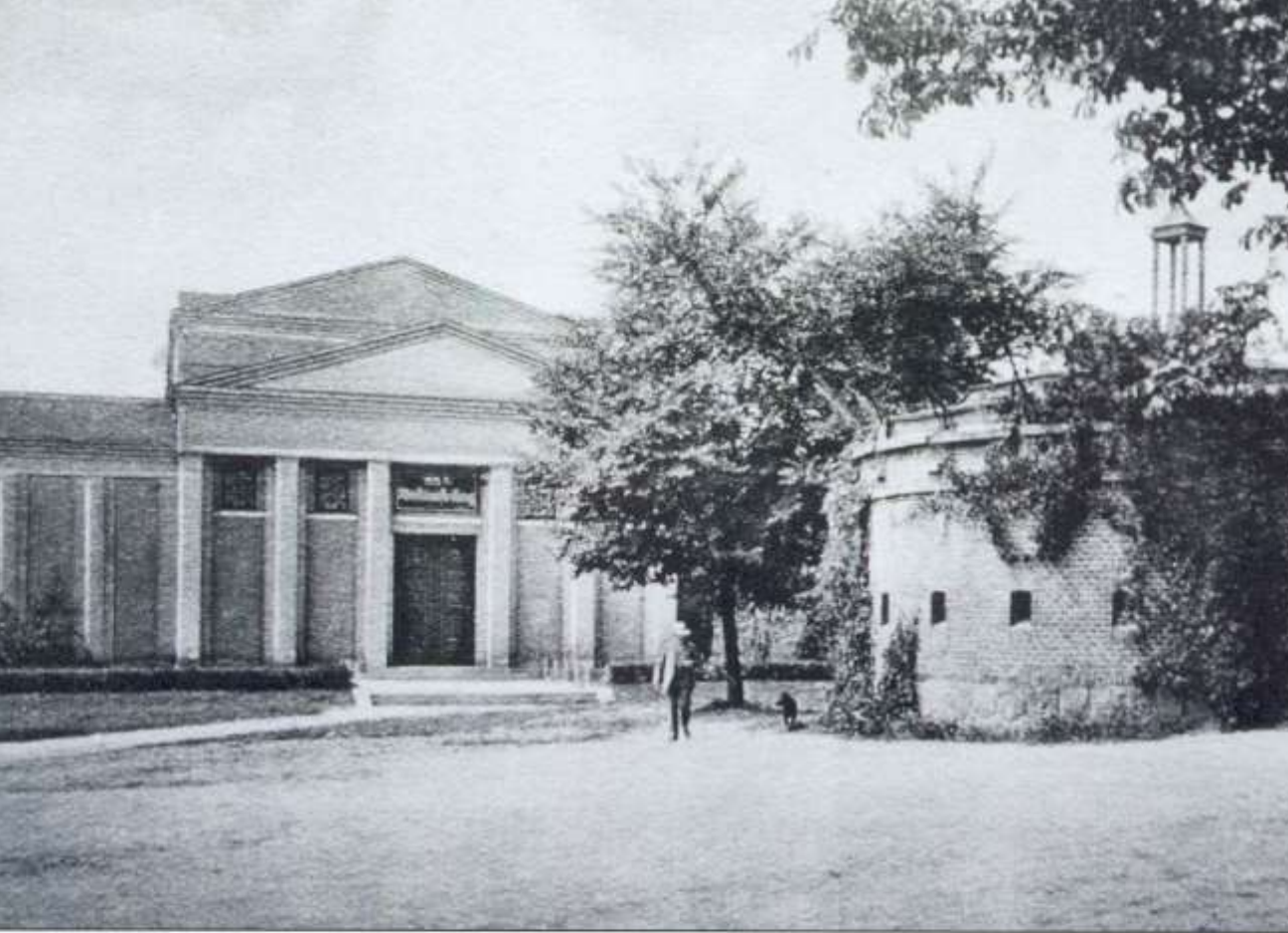

искусств. Время строительства: 1912 - 1913 гг. Архитектор: Фридрих Ларс
 нг, 2. Справа часть башни Врангеля. 30-е гг.

der Wrangelturm und die Kunsthalle, Bauzeit: 1912 - 1913
 ekt: Friedrich Lahrs. Der Wallring 2 in den 30-er Jahren

Foto: Wladimir Woronow



Район Центрального рынка справа часть башни Врангеля.
 Ул. Профессора Варанова, 2. 2003 г.

Der Rayon Zentrakmarkt und der Wrangelturm
 Ul Professora Baranowa 2 im Jahre 2003



ПАМЯТНИК АРХИТЕКТУРЫ
РЕГИОНАЛЬНОГО ЗНАЧЕНИЯ

Здание выставочного зала
“Кунстхалле”

(архитектор Ф.Ларс)

1912-1913 гг.

подлежит государственной охране

лица, причинившие вред объекту культурного наследия, несут в соответствии
с законодательством Российской Федерации уголовную, административную
и иную ответственность



Foto: www.newkaliningrad.ru



Foto: www.newkaliningrad.ru

Entwurf und Bau des Kantgrabes am Dom zu Königsberg (1924)



Kneiphof vor dem 2. Weltkrieg



Königsberger Dom 1988

Foto: Juri Sjuganow



Blumenniederlegung
an Kants Geburtstag
am 22. April 2020

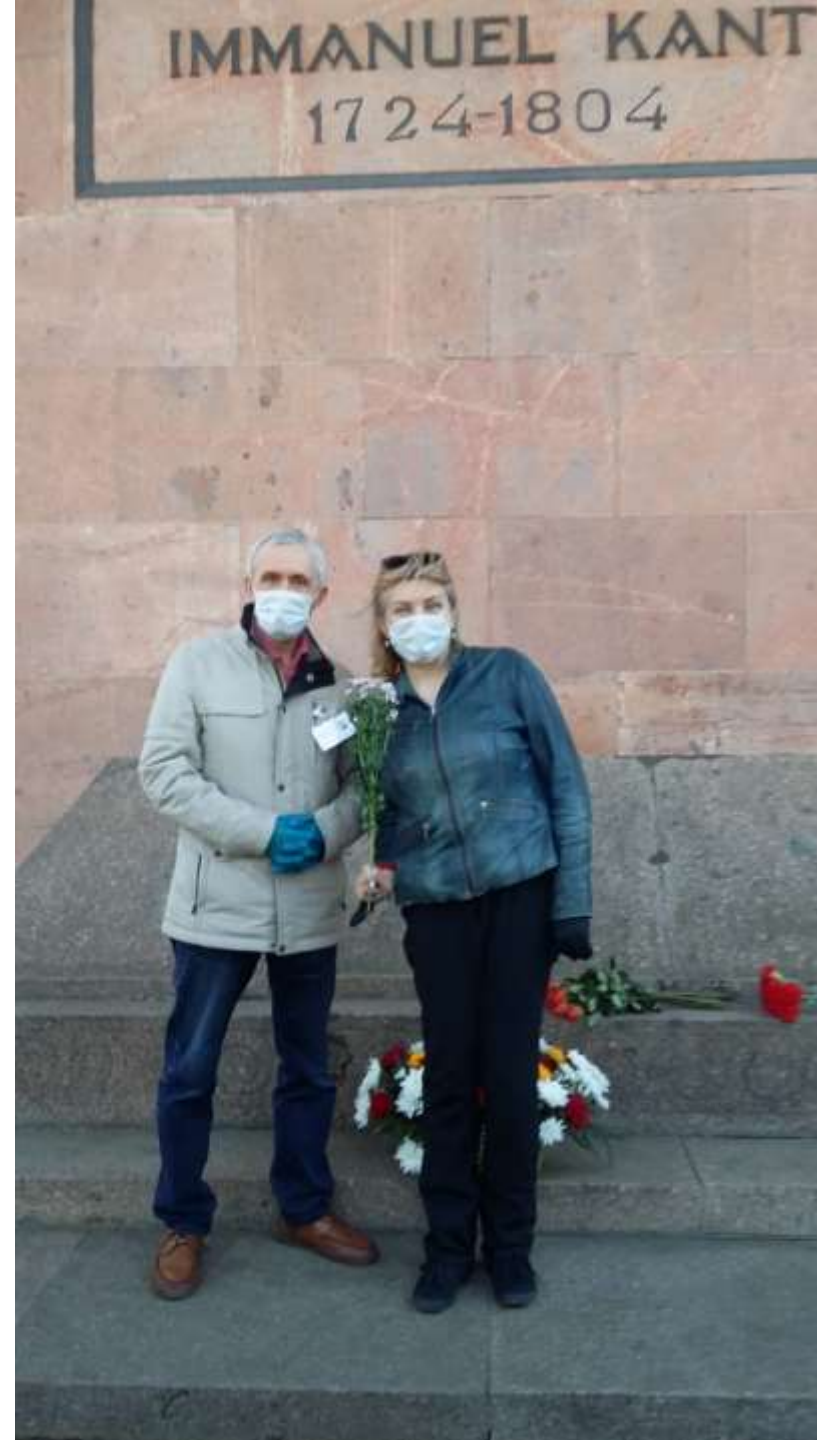

МОГИЛА НЕМЕЦКОГО ФИЛОСОФА

ИММАНУИЛА

КАНТА

НАДГРОБИЕ СООРУЖЕНО В 1924 ГОДУ
ПО ПРОЕКТУ АРХИТЕКТОРА ЛАРСА

ПОДЛЕЖИТ ОХРАНЕ
КАК ПАМЯТНИК КУЛЬТУРЫ



ПАМЯТНИК ИСТОРИИ
ФЕДЕРАЛЬНОГО ЗНАЧЕНИЯ

**Могила
ИММАНУИЛА КАНТА
(1724-1804)**

подлежит государственной охране

лица, причисленные к объекту культурного наследия, несут в соответствии с законодательством Российской Федерации уголовную, административную и иную ответственность.

Kirche in Augstagirren
(heute Sosnowka) in der Nähe von
Labiau (heute Polessk) süd-östlich
vom Kurischen Haff
Bauzeit: 1923-1926

Foto: Brigitte Stramm



Lage Augstagirren / Sosnowka am Kurischen Haff

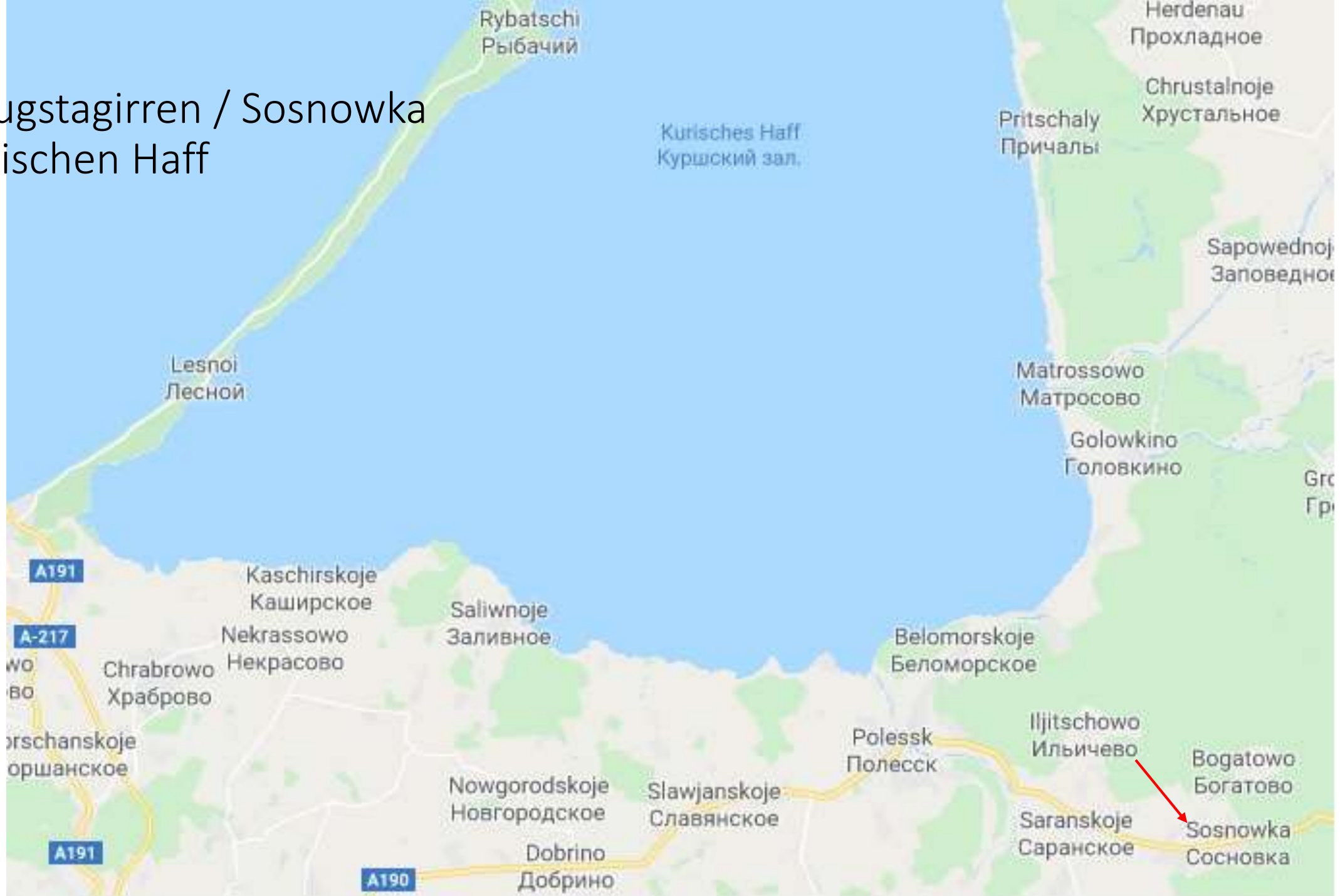

Ostpreußisches Landesfinanzamt (1928), heute Sitz der Kaliningrader regionalen Regierung



Foto: Gebietsregierung Kaliningrad



Активация Windows
Чтобы активировать

Umbau der berühmten Königsberger Buchhandlung „Gräfe und Unzer“ (1930)



Umfangreiche
baugeschichtliche
Untersuchung über das
Königsberger Schloß (1956)



FRIEDRICH LAHRS

DAS
KÖNIGSBERGER
SCHLOSS

W. Kohlhammer